

## คู่มือการใช้งานเว็บไซต์

[www.researcher.ru.ac.th](http://www.researcher.ru.ac.th)

เว็บไซต์ระบบฐานข้อมูลนักวิจัย มหาวิทยาลัยรามคำแหง

# มหาวิทยาลัยรามคำแหง

www.researcher.ru.ac.th/index.php

ระบบฐานข้อมูลการวิจัย สถาบันวิจัยและพัฒนา วารสารวิจัยรามคำแหง มหาวิทยาลัยรามคำแหง ผู้ใช้งาน : ผู้เยี่ยมชมทั่วไป

หน้าแรก นักวิจัย งานวิจัย วารสารตีพิมพ์ ติดต่อเรา เข้าสู่ระบบ



## ระบบฐานข้อมูลการวิจัย มหาวิทยาลัยรามคำแหง

### สถาบันวิจัยและพัฒนา

[ประชาสัมพันธ์](#) [ยุทธศาสตร์ ปรัชญา ปณิธาน วิสัยทัศน์ฯ](#) [ค้นหา](#)

## ประชาสัมพันธ์

ประกาศรับข้อเสนอโครงการทุนพัฒนา  
ศักยภาพนักวิจัยด้านยุทธโปกรณ์ เพื่อเพิ่ม  
ศักยภาพขององค์กรและการไปรษณีย์ประเทศ

ทุนวิจัยระดับหลังปริญญาเอกของ NRF  
ประจำปี ๒๕๖๑

ประชาสัมพันธ์การส่งผลงานเข้าร่วมประกวด  
ผลงานนวัตกรรมสายอุดมศึกษา ประจำปี  
๒๕๖๑

## หน้าแรก

www.researcher.ru.ac.th/Register.php

ระบบฐานข้อมูลการวิจัย สถาบันวิจัยและพัฒนา วารสารวิจัยรามคำแหง มหาวิทยาลัยรามคำแหง ผู้ใช้งาน : ผู้เยี่ยมชมทั่วไป

หน้าแรก นักวิจัย งานวิจัย วารสารตีพิมพ์ ติดต่อเรา เข้าสู่ระบบ

## ลงทะเบียนใช้งานระบบ

ขั้นตอนการสมัครใช้งานระบบ ดังนี้

1. ตรวจสอบรายชื่อในระบบอีกครั้ง
2. ตั้งชื่อผู้ใช้และรหัสผ่าน
3. กรอกรายละเอียดส่วนตัว
4. กรอกที่อยู่
5. กดปุ่มลงทะเบียน

**\* ตั้งชื่อผู้ใช้และรหัสผ่าน**

Username \*

Password \*

Re-Password \*

Email \*

[ยกเลิก](#) [ถัดไป](#)

© Copyright 2015-2018

## ลงทะเบียน



### ลงชื่อเข้าใช้ระบบ

Username:

Password:

Remember me

[เจดีย์](#) [เข้าสู่ระบบ](#)

[← ลงทะเบียนเข้าใช้งาน](#) [← ขอชื่อผู้ใช้งานและรหัสผ่าน](#) [← สืบรหัสผ่าน](#)

## เข้าสู่ระบบ



## นักวิจัย



🔍 เบล็คพูล

### 📍 ข้อมูลส่วนบุคคล

หมายเลขนักวิจัย : A0168400072  
ชื่อ สกุล : นาย ธีรพงษ์ นนทะชัย  
ตำแหน่ง : อาจารย์  
ระดับการศึกษา :ปริญญาโท  
วันเกิด : 2 ธันวาคม 2521  
สังกัด : ภาควิชาวิทยาศาสตร์  
หน่วยงานสังกัดกระทรวง : สำนักงานคณะกรรมการการอุดมศึกษา (อ.รมว.)  
หน่วยงาน : มหาวิทยาลัยราชภัฏลำปาง  
คณะ / สำนัก / สถาบัน : คณะวิทยาศาสตร์  
ฝ่าย / งาน : สาขาวิชาเทคโนโลยีการเกษตร  
สาขาที่เกี่ยวข้องเฉพาะ : เกษตร

## ข้อมูลส่วนตัว



## ค้นหานักวิจัย

ชื่อนักวิจัย / หมายเลขนักวิจัย / หมายเลขประจำตัวประชาชน :

คณะ / สำนัก / สถาบัน :

กรุณาเลือกคณะ / สำนัก / สถาบัน

[ค้นหาวิจัย](#)



## นักวิจัย

ค้นหาจาก "ทั้งหมด" พบ 325 ท่าน

- |                                                                                                                                                                                                       |                                                                                                                                                                                                       |                                                                                                                                                                                             |                                                                                                                                                                                                                                       |
|-------------------------------------------------------------------------------------------------------------------------------------------------------------------------------------------------------|-------------------------------------------------------------------------------------------------------------------------------------------------------------------------------------------------------|---------------------------------------------------------------------------------------------------------------------------------------------------------------------------------------------|---------------------------------------------------------------------------------------------------------------------------------------------------------------------------------------------------------------------------------------|
| <br><b>นาย Michaela Zimmerman</b><br>ตำแหน่ง อาจารย์<br>หน่วยงาน คณะมนุษยศาสตร์<br>สังกัด ภาควิชาภาษาตะวันตก       | <br><b>นาย Reiner Siegfried Meißner</b><br>ตำแหน่ง อาจารย์<br>หน่วยงาน คณะมนุษยศาสตร์<br>สังกัด ภาควิชาภาษาตะวันตก | <br><b>นาย Salifou Traoré</b><br>ตำแหน่ง อาจารย์<br>หน่วยงาน คณะมนุษยศาสตร์<br>สังกัด ภาควิชาภาษาตะวันตก | <br><b>นาง กนกวรรณ จินหนาก</b><br>ตำแหน่ง อาจารย์<br>หน่วยงาน คณะศึกษาศาสตร์<br>สังกัด ภาควิชาเทคโนโลยีการศึกษา                                  |
| <br><b>นางสาว กนกวรรณ พลศรีธา</b><br>ตำแหน่ง อาจารย์<br>หน่วยงาน คณะศึกษาศาสตร์<br>สังกัด ภาควิชาเทคโนโลยีการศึกษา | <br><b>นาย กรกฎ พันธ์</b><br>ตำแหน่ง ผู้ช่วยศาสตราจารย์<br>หน่วยงาน คณะวิศวกรรมศาสตร์<br>สังกัด สาขาวิศวกรรมโยธา   | <br><b>นาย กรกฎ นาคูน</b><br>ตำแหน่ง ผู้ช่วยศาสตราจารย์<br>หน่วยงาน คณะศึกษาศาสตร์<br>สังกัด ภาควิชาคณิต | <br><b>นาง กรกฎ ปานอินทร์</b><br>ตำแหน่ง ผู้ช่วยศาสตราจารย์<br>หน่วยงาน คณะศึกษาศาสตร์<br>สังกัด ภาควิชาเทคโนโลยีการศึกษา<br>รมคำแหง (ฝ่ายมัธยม) |

## ค้นหาวิจัย



ข้อมูลส่วนบุคคล

หมายเลขนักวิจัย: A01684000727

ชื่อ-สกุล: นาย มีธง นนทผ

ตำแหน่ง: อาจารย์

ระดับการศึกษา: ปริญญาโท

วันเกิด: 2 ธันวาคม 2521

สังกัด: คณะศึกษาศาสตร์

หน่วยงานสังกัดกระทรวง: สำนักคณะกรรมการการอุดมศึกษา (คุรุสภา)

หน่วยงาน: มหาวิทยาลัยราชภัฏอุดรธานี

คณะ / สำนัก / สถาบัน: คณะศึกษาศาสตร์

ฝ่าย / งาน: สาขาวิจัยเทคโนโลยีการเกษตร

สาขาที่เกี่ยวข้องเฉพาะ: คณิตศาสตร์

โครงการวิจัยที่เสร็จสิ้น (1)

โครงการวิจัย พ.ศ. 2551  
 ผลของปุ๋ยอินทรีย์ที่มีธาตุอาหารรองและธาตุรองที่มีต่อการเจริญเติบโต และการผลิตของผลของมะม่วง  
 ทรายใต้ภาควิจัยศรีนครินทร์  
 จาก ส่วนงาน ปี 2551

☆ โครงการงานวิจัยที่ได้รับการตีพิมพ์ (1)

(2553) (ผลของปุ๋ยอินทรีย์ที่มีธาตุอาหารรองและธาตุรองที่มีต่อการเจริญเติบโต และการผลิตของผลของ  
 มะม่วง) (วารสารวิจัยระดับสูง (วิทยาศาสตร์และเทคโนโลยี) 13 (2): 1 - 6

🌟 โครงการวิจัยเสร็จสิ้นที่นำไปใช้ประโยชน์ (0)

- ไม่มีข้อมูลในระบบ -



รายละเอียดนักวิจัยแต่ละท่าน



### ค้นหางานวิจัย

ชื่องานวิจัย :

ประเภททุน :

สายงานวิจัย :

ปีงบประมาณ :

คณะ / สำนัก / สถาบัน :

[ค้นหางานวิจัย](#)



### งานวิจัยฉบับสมบูรณ์

#### ค้นหาจาก "สาย มนุษยศาสตร์และสังคมศาสตร์ พบ 80" งานวิจัย

- พฤติกรรมในการตัดสินใจใช้บริการอินเทอร์เน็ตของนักศึกษา มหาวิทยาลัยรามคำแหง**  
 ประเภททุน : งบรายได้มหาวิทยาลัยรามคำแหง ปี 2556  
 งบประมาณ : งบประมาณรายได้อื่น  
 เจ้าของงานวิจัย : (หัวหน้าโครงการ) เจษฎา อธิงแก้วชัย
- พฤติกรรมในการรับของนักศึกษาที่เรียนวิชาคณิตศาสตร์ คณะศึกษาศาสตร์ มหาวิทยาลัยรามคำแหง**  
 ประเภททุน : งบรายได้มหาวิทยาลัยรามคำแหง ปี 2556  
 งบประมาณ : งบประมาณรายได้อื่น  
 เจ้าของงานวิจัย : (หัวหน้าโครงการ) อนุรัตน์ เก่งเกียรติ
- การวิเคราะห์รูปแบบการใช้ที่ดินโดยการจัดแบบผังชุมชนภาค จากตามเข็มนาฬิกาในอำเภอศรีนครินทร์ จังหวัดเชียงใหม่**  
 ประเภททุน : งบรายได้มหาวิทยาลัยรามคำแหง ปี 2555  
 งบประมาณ : งบประมาณรายได้อื่น  
 เจ้าของงานวิจัย : (หัวหน้าโครงการ) กาญจนา พิณมาณี
- ผลสัมฤทธิ์การฝึกงานของนักศึกษาศึกษาศาสตร์ มหาวิทยาลัยรามคำแหง**  
 ประเภททุน : งบรายได้มหาวิทยาลัยรามคำแหง ปี 2559  
 งบประมาณ : งบประมาณรายได้อื่น  
 เจ้าของงานวิจัย : (หัวหน้าโครงการ) ศรีเอก สุวิมลทิน
- การสร้างเสริมวัฒนธรรมการศึกษาระดับอุดมศึกษาโดยองค์การบริหารส่วนตำบล**  
 ประเภททุน : งบรายได้มหาวิทยาลัยรามคำแหง ปี 2555  
 งบประมาณ : งบประมาณรายได้อื่น  
 เจ้าของงานวิจัย : (หัวหน้าโครงการ) อธิภา ศวนณี
- บทบาทของมหาวิทยาลัยรามคำแหงต่อการขับเคลื่อนสู่การเตรียมความพร้อมในการเข้าร่วมประชาคมอาเซียน**  
 ประเภททุน : งบรายได้มหาวิทยาลัยรามคำแหง ปี 2556  
 งบประมาณ : งบประมาณรายได้อื่น  
 เจ้าของงานวิจัย : (หัวหน้าโครงการ) ชัยวัฒน์ ปานจันทร์
- การศึกษาการเรียนการสอนวิชามานุษยวิทยาที่มีรวมบทของทางกายได้ใช้โดยเลือกประเด็น**  
 ประเภททุน : งบรายได้มหาวิทยาลัยรามคำแหง ปี 2560  
 งบประมาณ : งบประมาณรายได้อื่น  
 เจ้าของงานวิจัย : (หัวหน้าโครงการ) วชิราภา นิลวีรานนท์
- สภาพแวดล้อมเชิงภูมิทัศน์ของนักศึกษาปริญญาตรีศึกษาศาสตร์ มหาวิทยาลัยรามคำแหง**  
 ประเภททุน : งบรายได้มหาวิทยาลัยรามคำแหง ปี 543  
 งบประมาณ : งบประมาณรายได้อื่น  
 เจ้าของงานวิจัย : (หัวหน้าโครงการ) ศิริรัตน์ อุมพจน์
- ประสิทธิภาพทางเทคนิคของโรงพยาบาลทั่วไปในประเทศไทย**  
 ประเภททุน : งบรายได้มหาวิทยาลัยรามคำแหง ปี 2560  
 งบประมาณ : งบประมาณรายได้อื่น  
 เจ้าของงานวิจัย : (หัวหน้าโครงการ) โสภณ ปราชญ์พัฒนบุญ

### ค้นหางานวิจัย



## วารสารตีพิมพ์

ชื่องานวิจัย :

ประเภททุน :

ทั้งหมด

สาขางานวิจัย :

ทั้งหมด

งบประมาณ :

ทั้งหมด

คณะ / สำนัก / สถาบัน :

ทั้งหมด

[ค้นหาวารสารตีพิมพ์](#)



## วารสารตีพิมพ์

### ค้นหาจาก "ทั้งหมด พบ 111" งานวิจัย

- (ปี 2551) ผลของปุ๋ยอินทรีย์ที่มีจากพืชตระกูลถั่วและขี้เถ้าคั่วต่อการเจริญเติบโต และการผลิตของผลของมะเขือเทศ การวิจัย วารสารวิจัยรวมคำแถลง (วิทยาสานจังหวัดหนองบัวลำภู) ฉบับที่ 2 ปี 2553 หน้า 1 ถึง 6 (เจ้าหน้าโครงการ) มีนง เบลลดา [เปิดลิ้งค์](#)
- (ปี 2556) พฤติกรรมในการตัดสินใจใช้บริการอินเทอร์เน็ตของนักศึกษา มหาวิทยาลัยรวมคำแถลง วารสารรวมคำแถลง (เกษตรศาสตร์และสังคมศาสตร์) ฉบับที่ 2 ปี 2557 หน้า 90 ถึง 98 (เจ้าหน้าโครงการ) อนุชา ดิถีงคำดิษฐ์ [เปิดลิ้งค์](#)
- (ปี 2556) การเปรียบเทียบความสามารถในการคิดวิเคราะห์และความสามารถในการแก้ปัญหาของนักเรียนชั้นประถมศึกษาปีที่ 6 โรงเรียนสาธิตมหาวิทยาลัยราชภัฏวชิรเวศน์จังหวัดบุรีรัมย์ กิจกรรมสอนและฝึกผู้เรียนแบบภาคี วารสารรวมคำแถลง (เกษตรศาสตร์และสังคมศาสตร์) ฉบับที่ 2 ปี 2557 หน้า 112 ถึง 121 (เจ้าหน้าโครงการ) สันติชัย อดิพันธ์ [เปิดลิ้งค์](#)
- (ปี 2556) พฤติกรรมการเรียนของนักศึกษาที่ศึกษาเอกจิตวิทยา คณะศึกษาศาสตร์ มหาวิทยาลัยรวมคำแถลง วารสารรวมคำแถลง (เกษตรศาสตร์และสังคมศาสตร์) ฉบับที่ 2 ปี 2557 หน้า 87 ถึง 99 (เจ้าหน้าโครงการ) อรุณรัตน์ เก่งมณี [เปิดลิ้งค์](#)
- (ปี 2556) บทบาทของมหาวิทยาลัยรวมคำแถลงต่อการเสริมพลังหมู่ การคิดเชิงควมพร้อมใจในการเข้าร่วมประชาคมอาเซียน วารสารรวมคำแถลง (เกษตรศาสตร์และสังคมศาสตร์) ฉบับที่ 2 ปี 2559 หน้า 36 ถึง 55 (เจ้าหน้าโครงการ) วันธิยา ปานชัยฤทธิ์ [เปิดลิ้งค์](#)
- (ปี 2555) การจ้างเหมาบริการรถโดยสารโดยองค์การบริหารส่วนตำบล วารสารรวมคำแถลง (เกษตรศาสตร์และสังคมศาสตร์) ฉบับที่ 2 ปี 2557 หน้า 1 ถึง 9 (เจ้าหน้าโครงการ) อติลา ธรรมณี [เปิดลิ้งค์](#)
- (ปี 2551) ปัญหาการเข้าร่วมการแข่งขันกีฬามหาวิทยาลัยแห่งประเทศไทย ครั้งที่ 35 ของนักกีฬามหาวิทยาลัยรวมคำแถลง วารสาร วารสารวิจัยรวมคำแถลง (เกษตรศาสตร์และสังคมศาสตร์) ฉบับที่ 2 ปี 2557 หน้า 1 ถึง 9 (เจ้าหน้าโครงการ) อติลา ธรรมณี [เปิดลิ้งค์](#)

ค้นหาวิจัยที่ได้รับการตีพิมพ์



ประชาสัมพันธ์

ยุทธศาสตร์ ปรัชญา ปณิธาน วิสัยทัศน์ฯ

ค้นหา

### ประชาสัมพันธ์

ขอเชิญส่งผลงานทางวิชาการเพื่อนำเสนอในงานการสัมมนาวิจัยยุทธศาสตร์ไทย-จีน ครั้งที่...

ขอความอนุเคราะห์ประชาสัมพันธ์เว็บไซต์ให้บริการจับคู่ความต้องการด้านเทคโนโลยีและ...

โครงการพัฒนากำลังคนภาคการศึกษารายรู้ทางไกลและสื่ออิเล็กทรอนิกส์

### เมนูส่วนของนักวิจัย

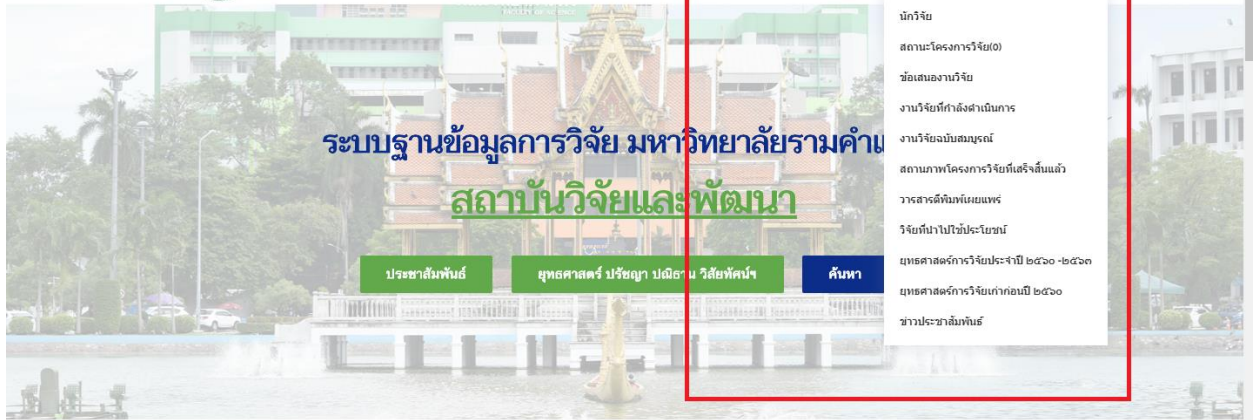

### ประชาสัมพันธ์

ขอความอนุเคราะห์ประชาสัมพันธ์โครงการ...

ขอเชิญส่งผลงานทางวิชาการเพื่อนำเสนอในงานการสัมมนาวิจัยยุทธศาสตร์ไทย-จีน ครั้งที่...

ขอความอนุเคราะห์ประชาสัมพันธ์เว็บไซต์ให้บริการจับคู่ความต้องการด้านเทคโนโลยีและ...

### เมนูส่วนของผู้ประสานงาน



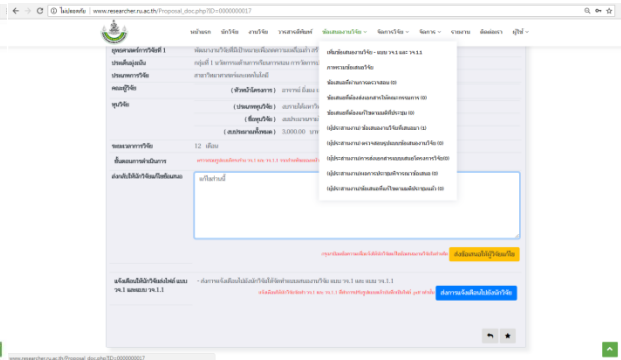
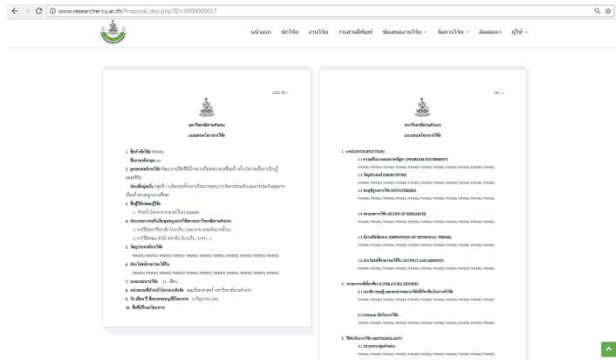
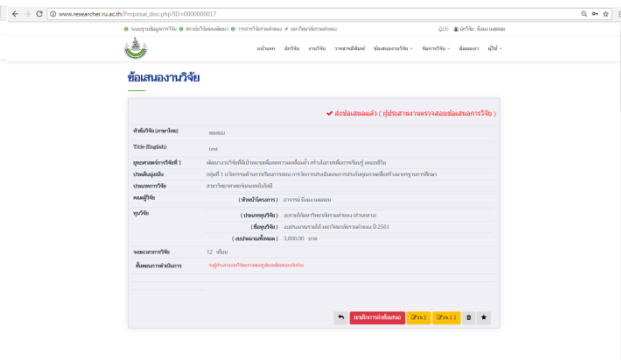
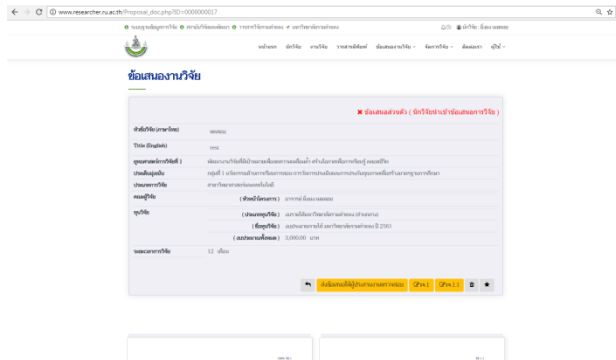
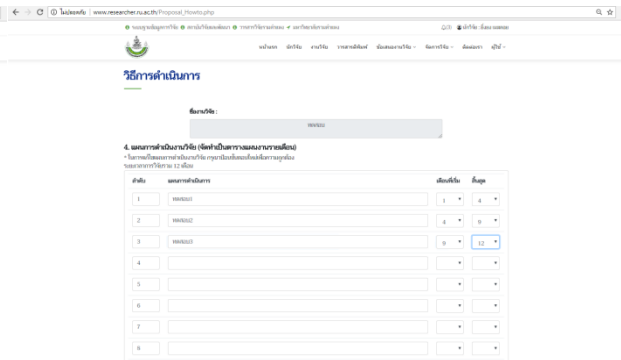
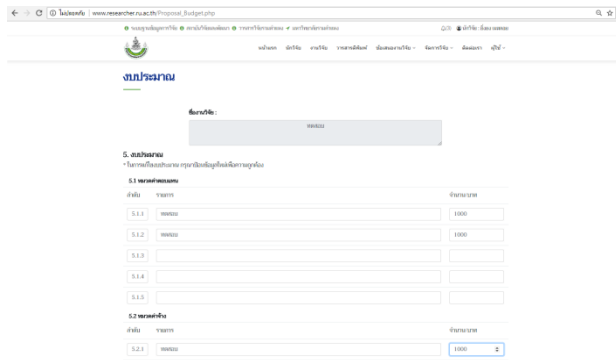
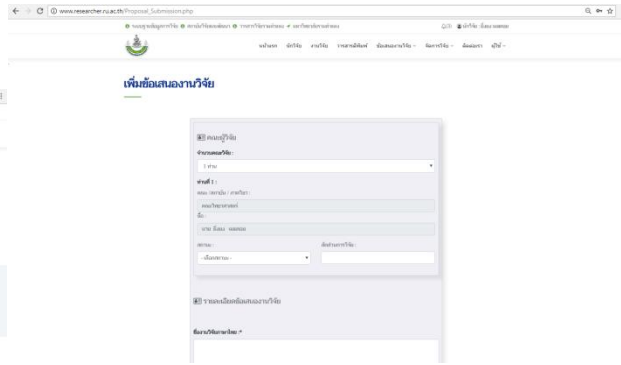
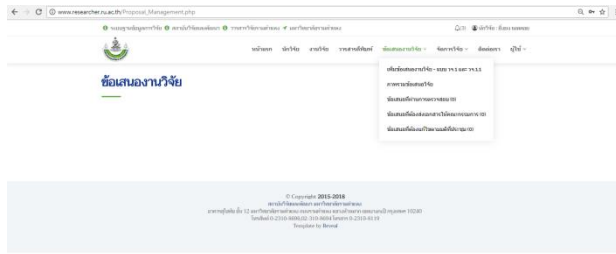

ระบบยื่นข้อเสนองานวิจัย



### โครงการวิจัย

งานวิจัยของ ยິงมิง เมฆลอย

**โครงการอยู่ระหว่างดำเนินการ**

- ไม่มีข้อมูลในระบบ -

[เห็นงานวิจัย](#)

**วารสารตีพิมพ์เผยแพร่**

ID : 2553) (รหัส : **ผลของปุ๋ยอินทรีย์ที่มาจากพืชจอกจอกบนความหนาแน่นของการเจริญเติบโตและการผลของของผลผลิต) (วารสาร : วารสารวิจัยรวมคำแถลง (วิทยาศาสตร์และเทคโนโลยี) ปีที่ 13 (ฉบับที่ 2) : หน้า 1 - 6**

[เห็นวารสารตีพิมพ์](#)

**งานวิจัยฉบับสมบูรณ์**

**โครงการวิจัยปี พ.ศ. 2551**  
ผลของปุ๋ยอินทรีย์ที่มาจากพืชจอกจอกบนความหนาแน่นที่ผลผลิต  
**นภรดีดีการวิจัยรวมคำแถลง**  
จาก สถานีวิจัยอ่าวตังเกี๋ย พ.ศ. 2551  
**สถานโครงการ** ที่ศูนย์โครงการวิจัย

[เห็นประวัติงานวิจัย](#)

**งานวิจัยที่นำไปใช้ประโยชน์**

- ภาพรวมการวิจัย
- เห็นโครงการวิจัย (เฉพาะสตปี ๒๕๖๐-๒๕๖๔)
- เห็นโครงการวิจัย (เฉพาะสตก่อนปี ๒๕๖๐)
- เห็นวารสารตีพิมพ์เผยแพร่
- เห็นวิจัยที่นำไปใช้ประโยชน์
- จัดการงานวิจัย
- จัดการวารสารตีพิมพ์
- จัดการการนำไปใช้ประโยชน์

### เพิ่มหัวข้องานวิจัย

จำนวนเมื่อรวมงานวิจัย

สาขาการวิจัย \*

รหัสสาขาการวิจัย \*

รหัสสาขาการวิจัย \*

ชื่อสาขาการวิจัย \*

ชื่อสาขาการวิจัย \*

โครงการวิจัยที่กำลังดำเนินการ (0)

รหัส	ชื่อการวิจัย	ชื่อสาขาการวิจัย	รหัสสาขาการวิจัย	ประเภทการวิจัย	สถานะการวิจัย	ปีดำเนินการ	วันที่สิ้นสุด	ผู้วิจัย
โครงการวิจัยที่เสร็จสิ้น (1)								
1	ผลของปุ๋ยอินทรีย์ที่มาจากพืชจอกจอกบนความหนาแน่นที่ผลผลิตและการผลของของผลผลิต	วิทยาศาสตร์และเทคโนโลยี	2553	การวิจัยพื้นฐาน	เสร็จสิ้น	2553		ยິงมิง เมฆลอย

[เห็นประวัติ](#)

ระบบจัดการโครงการวิจัย



## เพิ่มวารสารตีพิมพ์เผยแพร่

งานวิจัยที่ได้รับการเผยแพร่

ชื่อผลงาน :  
-เลือกงานวิจัย-

ชื่อนักวิจัย :  
นาย อึ้งยง เมฆลอย

แหล่งที่ตีพิมพ์หรือเผยแพร่ (วารสาร หรือ สถานที่เผยแพร่) :

ปี : 2561    วารสารปีที่ : 1    วารสารฉบับที่ : 1    TCI : 1

หน้าเริ่มต้น :    หน้าสุดท้าย :    คะแนน : 0.00

วันที่เผยแพร่ :  
วันที่    เดือน    ปี



## วารสารตีพิมพ์เผยแพร่

งานวิจัยที่ได้รับการตีพิมพ์หรือเผยแพร่ ของ นาย อึ้งยง เมฆลอย

ลำดับ	ชื่อผลงาน	วารสาร	ฉบับ ปี วารสารปีที่	หน้าวารสาร	วันที่ลง	ลิ้งค์	แก้ไข	ลบ
1	ผลของภูมิคุ้มกันที่มาจากพืชตระกูลส้มบางชนิดที่มีต่อการเจริญเติบโต และการงอกของของมะละกอ	วารสารวิจัยรามคำแหง (วิจัยเกษตรและเทคโนโลยี)	ฉบับที่ 2 ปี 2533 วารสารปีที่ 13	1 - 6	2010-07-01			

เพิ่มการตีพิมพ์เผยแพร่

© Copyright 2015-2018

สถานีวิจัยแม่ฮ่องสอน มหาวิทยาลัยรามคำแหง  
อาคารสุวิทย์ ชั้น 12 มหาวิทยาลัยรามคำแหง ถนนรามคำแหง แขวงหัวหมาก เขตบางกะปิ กรุงเทพฯ 10240  
โทรศัพท์ 0-2310-8696,02-310-8694 โทรสาร 0-2310-8119  
Template by Reval

## ระบบวารสารตีพิมพ์



### แจ้งเตือน

NEW	2018-06-13 13:46:46	คุณได้ <b>ส่งข้อเสนอฉบับสมบูรณ์ให้ผู้อำนวยการตรวจสอบ</b> เรือง - พงษ์มณ
NEW	2018-06-13 12:24:35	คุณได้ <b>ดำเนินการยื่นข้อเสนอ</b> เรือง - พงษ์มณ
NEW	2018-06-13 12:24:10	คุณได้ <b>ยื่นข้อเสนองานวิจัย</b> เรือง - พงษ์มณ
NEW	2018-05-28 16:52:13	คุณได้ <b>แจ้งวารสารตีพิมพ์</b> เรือง -
NEW	2018-05-25 11:11:33	คุณได้ <b>แจ้งวารสารตีพิมพ์</b> เรือง - ผลของปฏิสัมพันธ์ที่ปรากฏต่อระดับของงานวิจัยที่มีการเจริญเติบโต และการแสดงพัฒนาของระบบ
NEW	2018-05-25 11:03:28	คุณได้ <b>ยื่นข้อเสนอฉบับสมบูรณ์</b> เรือง - ผลของปฏิสัมพันธ์ที่ปรากฏต่อระดับของงานวิจัยที่มีการเจริญเติบโต และการแสดงพัฒนาของระบบ

## ระบบแจ้งเตือนสำหรับนักวิจัยในระบบ



### แจ้งเตือน

NEW	2018-06-13 13:57:05	ธีรศักดิ์ นนประสิทธิ์ ได้ <b>ยื่นข้อเสนอฉบับสมบูรณ์ให้ผู้อำนวยการตรวจสอบ</b> เรือง - พงษ์มณ
NEW	2018-06-13 13:46:46	อึ้งฉง เมตตาชย ได้ <b>ส่งข้อเสนอฉบับสมบูรณ์ให้ผู้อำนวยการตรวจสอบ</b> เรือง - พงษ์มณ
NEW	2018-06-13 13:09:22	ธีรศักดิ์ นนประสิทธิ์ ได้ <b>ส่งแบบฉบับการอนุมัติ</b> เรือง - ทูวิไลระสัมพันธ์ศึกษานานาชาติ NRF ประจำปี ๒๕๖๑
NEW	2018-06-13 13:08:38	ธีรศักดิ์ นนประสิทธิ์ ได้ <b>ยื่นข้อเสนอฉบับสมบูรณ์ให้ผู้อำนวยการตรวจสอบ</b> เรือง - ทูวิไลระสัมพันธ์ศึกษานานาชาติ NRF ประจำปี ๒๕๖๑
NEW	2018-06-13 13:07:15	ธีรศักดิ์ นนประสิทธิ์ ได้ <b>ส่งข้อเสนอฉบับสมบูรณ์ให้ผู้อำนวยการตรวจสอบ</b> เรือง - ทูวิไลระสัมพันธ์ศึกษานานาชาติ NRF ประจำปี ๒๕๖๑
NEW	2018-06-13 13:06:15	ธีรศักดิ์ นนประสิทธิ์ ได้ <b>ยื่นข้อเสนอฉบับสมบูรณ์ให้ผู้อำนวยการตรวจสอบ</b> เรือง - ทูวิไลระสัมพันธ์ศึกษานานาชาติ NRF ประจำปี ๒๕๖๑
NEW	2018-06-13 13:05:55	ธีรศักดิ์ นนประสิทธิ์ ได้ <b>นักวิจัยยื่นข้อเสนอ</b> เรือง - ทูวิไลระสัมพันธ์ศึกษานานาชาติ NRF ประจำปี ๒๕๖๑
NEW	2018-06-13 13:05:20	ธีรศักดิ์ นนประสิทธิ์ ได้ <b>ยื่นข้อเสนอฉบับสมบูรณ์</b> เรือง - ทูวิไลระสัมพันธ์ศึกษานานาชาติ NRF ประจำปี ๒๕๖๑
NEW	2018-06-13 13:05:06	ธีรศักดิ์ นนประสิทธิ์ ได้ <b>ดำเนินการยื่นข้อเสนอ</b> เรือง - ทูวิไลระสัมพันธ์ศึกษานานาชาติ NRF ประจำปี ๒๕๖๑
NEW	2018-06-13 12:24:35	อึ้งฉง เมตตาชย ได้ <b>ดำเนินการยื่นข้อเสนอ</b> เรือง - พงษ์มณ
NEW	2018-06-13 12:24:10	อึ้งฉง เมตตาชย ได้ <b>ยื่นข้อเสนอฉบับสมบูรณ์</b> เรือง - พงษ์มณ
-	2018-06-01 16:21:02	ธีรศักดิ์ นนประสิทธิ์ ได้ <b>ยื่นข้อเสนอฉบับสมบูรณ์</b> เรือง - ทูวิไลระสัมพันธ์ศึกษานานาชาติ NRF ประจำปี ๒๕๖๑
-	2018-06-01 14:29:19	ธีรศักดิ์ นนประสิทธิ์ ได้ <b>ข้อเสนอโครงการอนุมัติ</b> เรือง - ประกาศเชิญเข้าร่วมประชุมวิชาการนำเสนอผลงานวิจัยระดับชาติและนานาชาติ ในงานที่ มหาวิทยาลัยราชภัฏวไลยอลงกรณ์ จังหวัดปทุมธานีและบุคลากรสังกัดที่เข้าร่วมการประชุมวิชาการนำเสนอผลงานวิจัยระดับชาติและนานาชาติ (CET II 2018: Critical Innovation)
-	2018-06-01 14:28:42	ธีรศักดิ์ นนประสิทธิ์ ได้ <b>ยื่นข้อเสนอฉบับสมบูรณ์ให้ผู้อำนวยการตรวจสอบ</b> เรือง - ประกาศเชิญเข้าร่วมประชุมวิชาการนำเสนอผลงานวิจัยระดับชาติและนานาชาติ ในงานที่ มหาวิทยาลัยราชภัฏวไลยอลงกรณ์ จังหวัดปทุมธานีและบุคลากรสังกัดที่เข้าร่วมการประชุมวิชาการนำเสนอผลงานวิจัยระดับชาติและนานาชาติ (CET II 2018: Critical Innovation)
-	2018-06-01 14:27:46	ธีรศักดิ์ นนประสิทธิ์ ได้ <b>ส่งข้อเสนอฉบับสมบูรณ์ให้ผู้อำนวยการตรวจสอบ</b> เรือง - ประกาศเชิญเข้าร่วมประชุมวิชาการนำเสนอผลงานวิจัยระดับชาติและนานาชาติ ในงานที่ มหาวิทยาลัยราชภัฏวไลยอลงกรณ์ จังหวัดปทุมธานีและบุคลากรสังกัดที่เข้าร่วมการประชุมวิชาการนำเสนอผลงานวิจัยระดับชาติและนานาชาติ (CET II 2018: Critical Innovation)

## ระบบแจ้งเตือนสำหรับผู้ประสานงานและผู้ดูแลระบบ

## ผู้ใช้งานระบบ

ผู้ใช้งานมี " 325 " คน

ลำดับ	ชื่อ-สกุล	ตำแหน่ง	คณะ	ฝ่ายงาน	สถานะ	ผู้ดูแลระบบ	ผู้ประสานงาน	ผู้ตรวจสอบเอกสาร	แก้ไข	ลบ
1.	Michela Zimmermann	อาจารย์	คณะมนุษยศาสตร์	ภาควิชาภาษาตะวันตก	นักวิจัย	-	-	-	☑	ลบ
2.	Reiner Siegfried Meißner	อาจารย์	คณะมนุษยศาสตร์	ภาควิชาภาษาตะวันตก	นักวิจัย	-	-	-	☑	ลบ
3.	Salifu Trace	อาจารย์	คณะมนุษยศาสตร์	ภาควิชาภาษาตะวันตก	นักวิจัย	-	-	-	☑	ลบ
4.	กมลวรรณ จันทร์ท่า	อาจารย์	คณะศึกษาศาสตร์	ภาควิชาเทคโนโลยีการศึกษา	นักวิจัย	-	-	-	☑	ลบ
5.	กมลวรรณ เมศย์ชลา	อาจารย์	คณะนิติศาสตร์	ภาควิชากฎหมายอาชญาวิทยา	นักวิจัย	-	-	-	☑	ลบ
6.	กริช นพรัตน์	ผู้ช่วยศาสตราจารย์	คณะวิศวกรรมศาสตร์	สาขาวิศวกรรมโยธา	นักวิจัย	-	-	-	☑	ลบ
7.	กรกฎ นามกุล	ผู้ช่วยศาสตราจารย์	คณะศึกษาศาสตร์	ภาควิชาคณิตศาสตร์	นักวิจัย	-	-	-	☑	ลบ
8.	กชกร ปานรัตน์	ผู้ช่วยศาสตราจารย์	คณะศึกษาศาสตร์	โรงเรียนสาธิตมหาวิทยาลัยรามคำแหง (วัดมลิทอง)	นักวิจัย	-	-	-	☑	ลบ
9.	กัญญา เมฆรัตน์	ผู้ช่วยศาสตราจารย์	คณะบริหารธุรกิจ	สาขาวิชาการบัญชี	นักวิจัย	-	-	-	☑	ลบ
10.	กัญญา พานรัตน์	ผู้ช่วยศาสตราจารย์	คณะนิติศาสตร์	ภาควิชากฎหมายวิธีปฏิบัติ	นักวิจัย	-	-	-	☑	ลบ
11.	กัญญา พิทยกุล	ผู้ช่วยศาสตราจารย์	คณะวิศวกรรมศาสตร์	สาขาวิศวกรรมอุตสาหการ	นักวิจัย	-	-	-	☑	ลบ
12.	กัญญา วัฒนวิเศษ	อาจารย์	คณะศึกษาศาสตร์	ภาควิชาจิตวิทยา	นักวิจัย	-	-	-	☑	ลบ
13.	กัญญา พิทยกุล	รองศาสตราจารย์	คณะบริหารธุรกิจ	สาขาวิชาการคอมพิวเตอร์และการประจักษ์สารสนเทศ	นักวิจัย	-	-	-	☑	ลบ

## จัดการผู้ใช้งาน

## จัดการนักวิจัย

ผู้ใช้งานมี " 325 " คน

หมายเลข	ชื่อ-สกุล	ตำแหน่ง	คณะ	ฝ่ายงาน	จำนวนงานวิจัย	งานวิจัยที่ส่งแล้ว	เพิ่มงานวิจัย	เพิ่มวารสารตีพิมพ์	จัดการผู้ใช้ประโยชน์	งานวิจัยทั้งหมด
000000149	เพลา วิเศษกุล	นักศึกษาระดับปริญญาตรี	กองคลัง	งานบัญชี	0	0	+	+	+	ลบ
000000134	ดวงณี มุขการ	อื่นๆ	กองแผนงาน	งานวิจัยสถาบัน	0	0	+	+	+	ลบ
000000092	ศรีสุข สุวีระกุล	อื่นๆ	กองจัดการนันทนาการ	งานธุรการ	0	0	+	+	+	ลบ
000000095	โรจน์ศักดิ์ แสงศิริวิไล	นักศึกษาระดับปริญญาตรี	กองบริหารการศึกษาศึกษา	งานธุรการ	0	0	+	+	+	ลบ
000000096	บุญเรือน วัฒนวิไล	นักศึกษาระดับปริญญาตรี	กองบริหารการศึกษาศึกษา	งานพัฒนาระบบข้อมูลและการสนับสนุน	0	1	+	+	+	ลบ
000000133	รุ่งตะวัน โนนท	อื่นๆ	กองบริหารการศึกษาศึกษา	งานธุรการ	0	0	+	+	+	ลบ
000000117	นงนารถ แสงสุข	รองศาสตราจารย์	สำนักบริหารงานทะเบียน	งานบริหารและธุรการ	0	0	+	+	+	ลบ
000000027	เมฆนัฐ ไชยวิเศษกุล	อาจารย์	คณะนิติศาสตร์	ภาควิชากฎหมายอาชญาวิทยา	0	0	+	+	+	ลบ
000000037	กมลวรรณ เมศย์ชลา	อาจารย์	คณะนิติศาสตร์	ภาควิชากฎหมายอาชญาวิทยา	0	0	+	+	+	ลบ
000000048	พินัยพร วิเศษกุล	ผู้ช่วยศาสตราจารย์	คณะนิติศาสตร์	ภาควิชากฎหมายอาชญาวิทยา	0	0	+	+	+	ลบ
000000049	สวาท กำประเสริฐ	รองศาสตราจารย์	คณะนิติศาสตร์	ภาควิชากฎหมายอาชญาวิทยา	0	0	+	+	+	ลบ
000000050	เรืองเดช เมฆรัตน์	รองศาสตราจารย์	คณะนิติศาสตร์	ภาควิชากฎหมายอาชญาวิทยา	0	0	+	+	+	ลบ

## จัดการนักวิจัยและงานวิจัย



## สถานภาพโครงการวิจัย

งานวิจัยที่กำลังดำเนินการ มี "3" งานวิจัย

ลำดับ	ชื่องานวิจัย	ระยะเวลา-วันรับ	ก้าวหน้า(1)	ก้าวหน้า(2)	สิ้นสุดโครงการ	ขยายเวลา(1)	ขยายเวลา(2)
1.	ทุนวิจัยระดับจังหวัดของ NRF ประจำปี ๒๕๖๓	12 เดือน (1 ม.ค. 2561)	1 ม.ค. 2561 ถึง 17 มิ.ย.	1 ม.ค. 2561 ถึง 201 วัน	31 ม.ค. 2561 ถึง 201 วัน	1 ม.ค. 2562 ถึง 202 วัน	2 ก.ค. 2562 ถึง 384 วัน
2.	ประกาศนียบัตรการเข้าร่วมประชุมวิชาการนำเสนอผลงานวิจัยระดับชาติและนานาชาติ ในการนี้ มหาวิทยาลัยราชภัฏรำไพพรรณีมีคุณลักษณะและบุคลากรผู้จัดทำงานการประจําปีวิชาการนำเสนอผลงานวิจัยระดับชาติและนานาชาติ (ICCT II 2018: Critical Innovation)	12 เดือน (13.6.ค. 2560)	13 มิ.ย. 2561 ครบกำหนด	13 ก.ค. 2561 ถึง 182 วัน	13.6.ค. 2561 ถึง 183 วัน	14.6.ค. 2561 ถึง 184 วัน	14 มิ.ย. 2562 ถึง 366 วัน
3.	โครงการใช้ผลิตภัณฑ์ธรรมชาติจากพืชสมุนไพรในการพัฒนาผลิตภัณฑ์ชีวเคมีจากพืชสมุนไพรเศรษฐกิจของมหาวิทยาลัยราชภัฏรำไพพรรณี	12 เดือน (1 ม.ค. 2561)	1 ม.ค. 2561 ถึง 17 มิ.ย.	1 ม.ค. 2561 ถึง 201 วัน	1 ม.ค. 2562 ถึง 202 วัน	2 ม.ค. 2562 ถึง 203 วัน	2 ก.ค. 2562 ถึง 384 วัน

วิจัยที่กำลังดำเนินการรวม

งานวิจัย

ตั้งดำเนินการวันนี้ 1 รายการ  
ใกล้ครบกำหนด 2 รายการ

[เห็นงานวิจัย](#) [Export to Excel](#)

## ระบบแจ้งเตือนการสถานะโครงการวิจัยกำลังดำเนินการ



## จัดการงานวิจัยฉบับสมบูรณ์

งานวิจัยทั้งหมด มี "117" งานวิจัย

ลำดับ	ชื่องานวิจัย	เจ้าของงานวิจัย	คณะ /ภาค /สถาบัน	ประเภทงานวิจัย	ประเภทงบประมาณ	แหล่งงบประมาณ	ปีงบประมาณ	ดูรายละเอียด	แก้ไข	ลบ
1.	การพัฒนาระบบการแจ้งเตือนระบบแจ้งเตือนภัยพิบัติทางธรรมชาติ	พิสิวิวัฒน์ บุญทวี	คณะวิศวกรรมศาสตร์,	วิทยการงานวิจัยเชิงเทคโนโลยี	งบรายได้มหาวิทยาลัย	สถาบันวิจัยและพัฒนา	2555	🔍	✎	🗑️
2.	การพัฒนาระบบแจ้งเตือนภัยพิบัติทางธรรมชาติจากข้อมูลเชิงพื้นที่ในระบบสารสนเทศภูมิศาสตร์	วิมลชนก มีใจอินทร์	คณะวิทยาศาสตร์,	วิทยการงานวิจัยเชิงเทคโนโลยี	งบรายได้มหาวิทยาลัย	สถาบันวิจัยและพัฒนา	2554	🔍	✎	🗑️
3.	ปัจจัยที่มีผลต่อการดำเนินงานเชิงรุกของมหาวิทยาลัยราชภัฏรำไพพรรณี	สมภาส วิทยบุญ	คณะมนุษยศาสตร์,	มนุษยศาสตร์และสังคมศาสตร์	งบรายได้มหาวิทยาลัย	คณะสำนัก/สถาบัน	2555	🔍	✎	🗑️
4.	การพัฒนาระบบแจ้งเตือนภัยพิบัติทางธรรมชาติจากข้อมูลเชิงพื้นที่ในระบบสารสนเทศภูมิศาสตร์	สุภาวดี ขุนเพชร	คณะวิทยาศาสตร์,	วิทยการงานวิจัยเชิงเทคโนโลยี	งบรายได้มหาวิทยาลัย	สถาบันวิจัยและพัฒนา	2554	🔍	✎	🗑️
5.	การพัฒนาระบบแจ้งเตือนภัยพิบัติทางธรรมชาติจากข้อมูลเชิงพื้นที่ในระบบสารสนเทศภูมิศาสตร์	บุญฤกษ์ สิมองคเวศกุล	คณะวิทยาศาสตร์,	วิทยการงานวิจัยเชิงเทคโนโลยี	งบรายได้มหาวิทยาลัย	สถาบันวิจัยและพัฒนา	2554	🔍	✎	🗑️
6.	การพัฒนาระบบแจ้งเตือนภัยพิบัติทางธรรมชาติจากข้อมูลเชิงพื้นที่ในระบบสารสนเทศภูมิศาสตร์	จวิศรา วัฒนาสกุล	คณะวิทยาศาสตร์,	วิทยการงานวิจัยเชิงเทคโนโลยี	งบรายได้มหาวิทยาลัย	สถาบันวิจัยและพัฒนา	2555	🔍	✎	🗑️

## จัดการงานวิจัยทั้งหมด



## สถานภาพโครงการวิจัย

งานวิจัยที่สิ้นสุดการวิจัย มี \* 117 \* งานวิจัย

ลำดับ	ชื่องานวิจัย	ส่งรายงาน 20 ผล	ลงงานวิจัย ฉบับสมบูรณ์	ตรวจทราบ	รับใบ ตกลงงาน	วัตถุประสงค์โครงการวิจัย ที่ระบุ	วัตถุประสงค์ของ งานโครงการวิจัย	วารสารตีพิมพ์ของ มหาวิทยาลัยราชภัฏวชิรวิทยาคาร	แก้ไข
1.	การออกแบบและการสร้างนิทรรศน์ แอร์ไลน์ของเทศบาลตำบลบ้านคำมวงค์	✓	✓	✓	✓	19 ต.ค. 2556	19 ต.ค. 2556		✓
2.	การศึกษาของแบบจำลองด้านเชื้อแบคทีเรียที่ก่อความเสียหายในลำไส้ของปลาและเชื้อราในปลา	✓	✓	✓	✓	2 มี.ค. 2555	2 มี.ค. 2555		✓
3.	ปัจจัยที่มีผลต่อการเติบโตของพืชในระบบการปลูกพืชในโรงเรือน	✓	✓	✓	✓	1 มี.ค. 2556	1 มี.ค. 2556		✓
4.	การเปลี่ยนแปลงของผลผลิตของพืชผลทางการเกษตรของเกษตรกรในอำเภอเมือง	✓	✓	✓	✓	19 ต.ค. 2555	19 ต.ค. 2555		✓
5.	การวิเคราะห์ผลผลิตของพืชไร่ที่มีดินและน้ำในพื้นที่ของอำเภอเมือง	✓	✓	✓	✓	30 พ.ย. 2555	30 พ.ย. 2555		✓
6.	การวิเคราะห์การเปลี่ยนแปลงของสารเคมีในดินของพื้นที่การเกษตร	✓	✓	✓	✓	1 มี.ค. 2556	1 มี.ค. 2556		✓
7.	ความคุ้มค่าของการใช้พลังงานในระบบการผลิตของเทศบาลตำบลบ้านคำมวงค์	✓	✓	✓	✓	1 มี.ค. 2556	1 มี.ค. 2556		✓

## ระบบตรวจสอบโครงการที่สิ้นสุดแล้ว



## จัดการยุทธศาสตร์

ลำดับ	ชื่อยุทธศาสตร์	ยุทธศาสตร์ย่อย	เป้าหมาย	ผู้รับผิดชอบ	ดูรายละเอียด	แก้ไข	ลบ
0	ไม่มี	ไม่มี	ไม่มี	ไม่มี		✖	✖
1	การวิจัยเพื่อส่งเสริมและกระจายโอกาส ความเสมอภาคและความเป็นธรรมทางการศึกษา	การวิจัยเพื่อส่งเสริมและกระจายโอกาส ความเสมอภาคและความเป็นธรรมทางการศึกษา	เพื่อส่งเสริมความเสมอภาคทางการศึกษาในการเข้าถึงบริการทางการศึกษาของผู้เรียนและผู้เรียนที่มีความสามารถพิเศษ	การวิจัยเพื่อพัฒนาคุณภาพการศึกษาของสถาบันการศึกษา การเรียนรู้ของ การเรียนการสอน การพัฒนาของบุคลากรทางการศึกษา และผู้เรียน	✖	✖	✖
2	การวิจัยเพื่อพัฒนาระบบการวิจัย การประยุกต์ความรู้เพื่อพัฒนาการเรียน การสอน การเรียน และเทคโนโลยีทางการศึกษา	การวิจัยเพื่อพัฒนาระบบการวิจัย การประยุกต์ความรู้เพื่อพัฒนาการเรียน	เพื่อสร้างการพัฒนาระบบการวิจัย การประยุกต์ความรู้เพื่อพัฒนาการเรียน การสอน การเรียน และการเรียนการสอน	การวิจัยเพื่อพัฒนาระบบการวิจัย การเรียนการสอน การพัฒนาของบุคลากรทางการศึกษา และผู้เรียน	✖	✖	✖
3	การวิจัยเพื่อเสริมสร้างขีดความสามารถของบุคลากรทางการศึกษา	การวิจัยเพื่อเสริมสร้างขีดความสามารถของบุคลากรทางการศึกษา	เพื่อเสริมสร้างขีดความสามารถของบุคลากรทางการศึกษา	การวิจัยเพื่อพัฒนาระบบการวิจัย การเรียนการสอน การพัฒนาของบุคลากรทางการศึกษา และผู้เรียน	✖	✖	✖
4	การวิจัยเพื่อส่งเสริมการพัฒนาทางเศรษฐกิจ และสังคมของจังหวัด	การวิจัยเพื่อส่งเสริมการพัฒนาทางเศรษฐกิจ และสังคมของจังหวัด	เพื่อส่งเสริมการพัฒนาทางเศรษฐกิจ และสังคมของจังหวัด	การวิจัยเพื่อพัฒนาระบบการวิจัย การเรียนการสอน การพัฒนาของบุคลากรทางการศึกษา และผู้เรียน	✖	✖	✖
5	การวิจัยเพื่อส่งเสริมความก้าวหน้าของงานวิจัย	การวิจัยเพื่อส่งเสริมความก้าวหน้าของงานวิจัย	เพื่อส่งเสริมความก้าวหน้าของงานวิจัย	การวิจัยเพื่อพัฒนาระบบการวิจัย การเรียนการสอน การพัฒนาของบุคลากรทางการศึกษา และผู้เรียน	✖	✖	✖

## จัดการยุทธศาสตร์



### จัดการประชาสัมพันธ์

ลำดับ	หัวข้อ	เนื้อหา	ลิ้งค์	เจ้าของ	วันส่ง	แก้ไข	ลบ
11	ขอเชิญร่วมงานแถลงข่าวร่วมพันธมิตรในกิจกรรม Thailand Research Expo : Symposium 2018	สำนักงานคณะกรรมการวิจัยแห่งชาติ (วช.) ได้กำหนดจัดงาน Thailand Research Expo : Symposium 2018 ระหว่างวันที่ ๙-๑๑ สิงหาคม ๒๕๖๑ ณ โรงแรมเอ็กอเทรอน และบริเวณถนนกสิกรรมพัฒนา เขตหลักสี่ กรุงเทพมหานคร โดยมีเป้าหมายให้นักวิจัย นักวิชาการ และ นักประดิษฐ์ ได้แสดงผลงานด้านการประยุกตงานวิจัยที่พร้อมไป ๖ องค์เรื่อง ดังนี้ 1. การวิจัยด้านอาหาร และสุขภาพ 2. การวิจัยด้านสิ่งแวดล้อม และการศึกษา 3. การวิจัยด้านเกษตรกรรม 4. การวิจัยด้านพลังงาน พลังงาน และเทคโนโลยีชีวภาพ 5. การวิจัยด้านศิลปะ และวัฒนธรรมสร้างสรรค์ 6. การวิจัยด้านวิทยาศาสตร์ สังคม และมนุษยศาสตร์ และ วิจัยข้ามศาสตร์ (Cross-cut) โดยสามารถดูรายละเอียดเพิ่มเติม และส่งผลงานเข้าร่วมงานได้ที่ลิงค์ด้านล่างนี้ <a href="http://www.researchexpo.nsc.go.th">http://www.researchexpo.nsc.go.th</a> เริ่มตั้งแต่ตั้ง ๒๔ มิถุนายน ๒๕๖๑	<a href="http://www.ru.ac.th/?p=1786">http://www.ru.ac.th/?p=1786</a>	วช.	2018-06-12 11:04:02	<input checked="" type="checkbox"/>	<input type="checkbox"/>
10	ประกาศรับสมัครงานโครงการทุนพัฒนาศักยภาพนักวิจัยด้านศัลยกรรมตกแต่ง ที่เชียงใหม่	สำนักงานคณะกรรมการวิจัยแห่งชาติ เป็นที่กึ่งกลางโครงการพัฒนาและพัฒนาศักยภาพนักวิจัยด้านศัลยกรรมตกแต่ง เพื่อเพิ่มศักยภาพขององค์กร และการทำงานในประเทศไทย ประจำปีงบประมาณ ๒๕๖๑ ซึ่งส่งเสริมและพัฒนาศักยภาพการวิจัยด้านศัลยกรรมตกแต่ง ทั้งระดับภูมิภาคและระดับชาติขององค์กร โดยมีชื่อรางวัลและทุนของโครงการในสถาบันอุดมศึกษาและสถานศึกษาที่ผลิตบัณฑิตในสาขาที่เกี่ยวข้องกับศัลยกรรมตกแต่ง (Proposal) จำนวน ๑๕ ทุน หรือไม่เกินสถาบันอุดมศึกษาที่มี ๑๕ ทุน มีวงเงินทุนวิจัยและพัฒนาก่อนวันที่ ๑๕ มิถุนายน ๒๕๖๑ เวลา ๑๖.๐๐ น. และผลการพิจารณาจะแจ้งข้อเท็จจริงได้แก่ กลุ่มเป้าหมายการให้ทุนที่มหาวิทยาลัยเทคโนโลยีพระจอมเกล้าธนบุรี โทร ๐๒-๒๖๕-๕๑๑๐	<a href="http://www.ru.ac.th/?p=1790">http://www.ru.ac.th/?p=1790</a>	สำนักงานคณะกรรมการการอุดมศึกษา	2018-06-12 11:02:46	<input checked="" type="checkbox"/>	<input type="checkbox"/>
9	ทุนวิจัยระดับบัณฑิตศึกษาของ NRF ประจำปี ๒๕๖๑	ด้วย สำนักงานคณะกรรมการวิจัยแห่งชาติ (วช.) ได้รับแจ้งจาก The National Research Foundation of Korea (NRF) สาขานักวิทยาศาสตร์ เมื่อวันที่ ๕ พฤษภาคม ๒๕๖๑ เรื่อง ทุนวิจัยระดับบัณฑิตศึกษาสำหรับนักวิจัยต่างชาติ ประจำปี ๒๕๖๑ ดังนี้ วิชา สาขาวิทยาศาสตร์ เป็นระยะ ๒-๑๒ เดือน ในสาขา Natural Science and Engineering โดยผู้ได้รับทุนสามารถจะเสนอทุนการศึกษาให้สถาบันอุดมศึกษาที่มีพันธกิจผลิตบัณฑิตจำนวน ๖๐ คน ที่ <a href="http://www.nrf.go.kr">http://www.nrf.go.kr</a> หรือสามารถขอรายละเอียดข้อเท็จจริงได้ที่ ฝ่ายส่งเสริมการวิจัยต่างประเทศ กองบริหารการต่างประเทศ วช. โทรศัพท์ ๐-๒๖๖๖-๒๕๕๔ ต่อ ๒๑๑ โทรสาร	<a href="http://www.ru.ac.th/?p=1671">http://www.ru.ac.th/?p=1671</a>	วช.	2018-05-21 11:42:47	<input checked="" type="checkbox"/>	<input type="checkbox"/>

### จัดการประกาศข่าวประชาสัมพันธ์



### สถานะระบบ

โครงการวิจัย	จำนวน	ยอดงบประมาณ	ระบบ	จำนวน	-
ทั้งหมด			นักวิจัยในระบบ		
กำลังดำเนินการ			ข้อเสนองานวิจัยอยู่ในระบบ		
วิจัยเสร็จสิ้น			วิจัยที่ได้รับการตีพิมพ์		
สายวิทย์ทางแพทย์			วิจัยนำไปใช้ประโยชน์		
สายสังคม			ข่าวประชาสัมพันธ์		

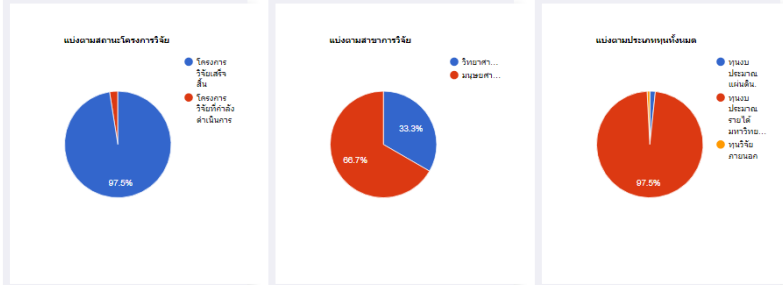

### ตรวจสอบสถานะระบบ



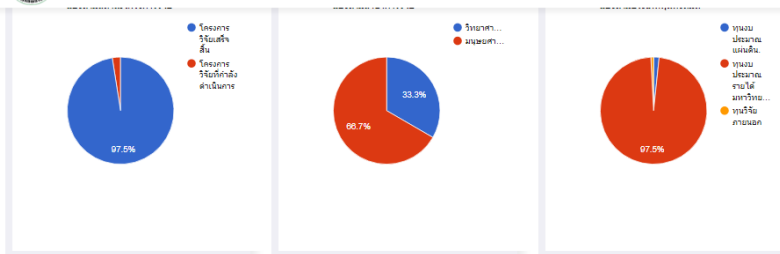

### สถานการณ์การวิจัยมหาวิทยาลัยรามคำแหง ตั้งแต่ปี 2552-2561

ข้อมูลจากฐานข้อมูลงานวิจัย มหาวิทยาลัยรามคำแหง

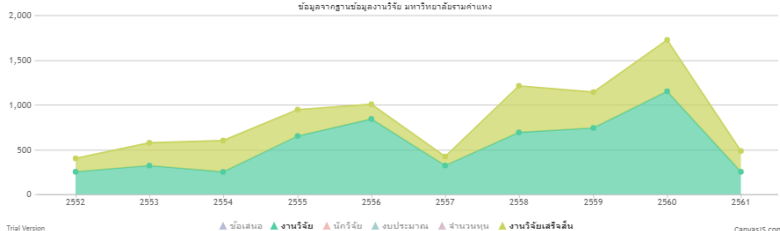

### รายงานระบบ

## สถานการณ์การวิจัย



### รายงานระบบ

#### งานวิจัยฉบับสมบูรณ์

ค้นหาประเภททุน :

ปีงบประมาณ :

คณะ / สำนัก / สถาบัน :

#### งานวิจัยที่กำลังดำเนินการ

ค้นหาประเภททุน :

ปีงบประมาณ :

คณะ / สำนัก / สถาบัน :

#### นักวิจัย

ชื่อนักวิจัย / หมายเลขนักวิจัย / หมายเลขประจำตัวประชาชน :

คณะ / สำนัก / สถาบัน :

#### วารสารตีพิมพ์

คณะ / สำนัก / สถาบัน :

ประเภททุน :

ปีตีพิมพ์ :

สาขาวิจัย :

## ค้นหารายงานระบบ

